

ARTÍCULOS DE PLENAS Joan Palau

Otro test para el Camp Nou

Joan Palau, especialista en césped, cree que hasta la primavera no se asentará la hierba

FRANCISCO PEREZ/ARNAU - BARCELONA

Después de un verano que se ha pasado en el extranjero, Joan Palau, técnico en césped, ha regresado al Camp Nou, convertido en la polifaceta de un club que necesita un especialista en césped. El técnico de la hierba de la entidad barcelonesa, que ha trabajado en los últimos años en Inglaterra, España y Portugal, se enfrenta a un reto: el césped del Camp Nou, que ha estado en un estado de abandono desde la temporada pasada, debe ser rehabilitado para la temporada que comienza en septiembre. Palau, que ha trabajado en el césped de la entidad barcelonesa durante los últimos años, cree que hasta la primavera no se asentará la hierba.

Técnica
Solo es posible evitar que se levante, a más

Problema
La raíz no ha crecido lo suficiente y no ha crecido dentro de unos meses



Especialistas - Joan Palau y Rafael Catalán han analizado la evolución y el estado del césped del Camp Nou, que hasta la primavera no se asentará la hierba

Sin ánimo de polémica ni de crítica

No se trata de crear polémica, según el responsable de Sport, Rafael Catalán. Más de decir algo que qué nadie se atreva a decir no es más que un acto profesional. Pero no como crítica profesional sino como la intención de ayudar y de ofrecer nuestro conocimiento para poder realizar el trabajo de manera correcta. Pero no como crítica profesional sino como la intención de ayudar y de ofrecer nuestro conocimiento para poder realizar el trabajo de manera correcta.

Pura escuela americana

Escasean los 'médicos de césped' en todo el país

Joan Palau cree que en el ámbito de la jardinería, en todo el mundo, no se le da la importancia que merece. En España, en particular, escasean los 'médicos de césped'. Palau, que ha trabajado en el césped de la entidad barcelonesa durante los últimos años, cree que hasta la primavera no se asentará la hierba. El técnico de la hierba de la entidad barcelonesa, que ha trabajado en los últimos años en Inglaterra, España y Portugal, se enfrenta a un reto: el césped del Camp Nou, que ha estado en un estado de abandono desde la temporada pasada, debe ser rehabilitado para la temporada que comienza en septiembre.

Los Pins de las Caricaturas

Si desea tener entre sus manos las divertidas caricaturas del Barça que pueden soltar en su querido club, envíe un cupón junto con la copia del resguardo del Giro Postal a EL MUNDO DEPORTIVO (Edita: Venet). RNS-CARICATURA, c/Barceloneta, 67, 04-41 - 08001 Barcelona.

EUROPA EN JUEGO		EUROPA EN JUEGO		EUROPA EN JUEGO	
Nombre	Equipo	Nombre	Equipo	Nombre	Equipo
Carlo Pizzini	Italia	Carlo Pizzini	Italia	Carlo Pizzini	Italia
C.P.	Italia	C.P.	Italia	C.P.	Italia
Provincia		Provincia		Provincia	

El informe final sobre el estado del césped

Span cree que la directiva no ha tomado la mejor decisión

El informe final sobre el estado del césped del Camp Nou, que ha estado en un estado de abandono desde la temporada pasada, debe ser rehabilitado para la temporada que comienza en septiembre. Palau, que ha trabajado en el césped de la entidad barcelonesa durante los últimos años, cree que hasta la primavera no se asentará la hierba. El técnico de la hierba de la entidad barcelonesa, que ha trabajado en los últimos años en Inglaterra, España y Portugal, se enfrenta a un reto: el césped del Camp Nou, que ha estado en un estado de abandono desde la temporada pasada, debe ser rehabilitado para la temporada que comienza en septiembre.

"La hierba tiene solución"

El técnico Joan Palau, un especialista, sostiene que "el deterioro del terreno de juego se debe a los errores de tratamiento. El sistema no es en absoluto revolucionario"



LOS FRANCES
"No se tuvo en cuenta que se iba a jugar a fútbol"

Al surgar complicaciones
ha quedado demostrado que no estaba en el tema un auténtico profesional"

Max Trabasso
"Creo que se ha estado tratando de solucionar el problema por parte de varios técnicos y el equipo de operarios que trabajan en el mantenimiento del terreno de juego"

Max Trabasso
"Creo que se ha estado tratando de solucionar el problema por parte de varios técnicos y el equipo de operarios que trabajan en el mantenimiento del terreno de juego"

Max Trabasso
"Creo que se ha estado tratando de solucionar el problema por parte de varios técnicos y el equipo de operarios que trabajan en el mantenimiento del terreno de juego"

"Jugar el perjuicio"

Un problema de raíces en regresión

La obra realizada con el material de la Camp Nou, es, en sí misma, un trabajo de calidad. Pero el problema es que la raíz no ha crecido lo suficiente y no ha crecido dentro de unos meses.

Cumbre de especialistas para solventar la crisis del césped

El 'green-keeper' Joan Palau se reunirá este lunes con el directivo Francesc Pulido

El técnico de la hierba de la entidad barcelonesa, Joan Palau, se reunirá este lunes con el directivo Francesc Pulido para discutir el estado del césped del Camp Nou. Palau, que ha trabajado en el césped de la entidad barcelonesa durante los últimos años, cree que hasta la primavera no se asentará la hierba.

Se calienta el Barça-Deportivo

El técnico de la hierba de la entidad barcelonesa, Joan Palau, se reunirá este lunes con el directivo Francesc Pulido para discutir el estado del césped del Camp Nou.

Solución a la green-crisis

La empresa Span ofrece sus servicios al FC Barcelona para efectuar una cura de urgencia

Salón del Boliche

Se calienta el Barça-Deportivo

Solución a la green-crisis

La empresa Span ofrece sus servicios al FC Barcelona para efectuar una cura de urgencia

1998 FRANK & COSTEROLA

DELTA



La construcción comenzó a las ocho de la mañana y finalizó a las once de la noche en el estadio de fútbol de 6.000 metros cuadrados de terreno. (Foto: Palau Turf)

Mendizorrotza ya tiene césped

Una técnica innovadora de "tepas" permitió plantar en un día todo el terreno juego

Roberto López de Guzmán

CASTRIZ. El estadio de Mendizorrotza recibió poco a poco su aspecto definitivo de fútbol después de que ayer se colocara el césped, elemento imprescindible para la disputa de partidos. De esta forma, el Athletic continúa en el estado de obras en el estadio de Mendizorrotza sobre una estructura metálica de hierro. Cabeza operarios trabajan desde las once de la mañana hasta bien entrada la tarde para instalar 8.000 metros cuadrados con una técnica que en la primera vez que se aplicó en el campo y que permitió su colocación en un día.

A diferencia de otros campos de fútbol, en Mendizorrotza no se han empleado más de "tepas" (una plancha de 50 metros de largo por uno de ancho, equivalente al 2/3 del tamaño) sino una única y sencilla técnica de instalar y al estar en el interior del estadio, no se han empleado más de 24 horas, mientras que en otros campos se necesitan más de 40 días para instalar el césped. Desde su diseño hasta la colocación, todo se ha hecho en un tiempo récord que muestra por qué el césped que tiene el campo es el mejor que tiene el mundo.

totalmente para que quedaran en posición. Pero si no se colocan en el momento adecuado, para la empresa Chasco Sport. Los céspedes de césped han sido colocados en Mendizorrotza por un equipo de 15 personas.

En vez de rollos, se utilizaron planchas de 50 metros de largo por uno de ancho

Ningún campo en el Estado tiene el tipo de césped de Mendizorrotza

EL CESPED

Su lugar de origen es secreto profesional

Roberto López de Guzmán. GASTRIZ. Sólo en este caso se ha producido en Mendizorrotza la colocación de césped en un día. La técnica que se ha utilizado para instalar el césped en Mendizorrotza es una técnica que se ha desarrollado en el campo de fútbol de Mendizorrotza. La técnica que se ha utilizado para instalar el césped en Mendizorrotza es una técnica que se ha desarrollado en el campo de fútbol de Mendizorrotza.

Este césped se ha instalado en un día. La técnica que se ha utilizado para instalar el césped en Mendizorrotza es una técnica que se ha desarrollado en el campo de fútbol de Mendizorrotza.

Este césped se ha instalado en un día. La técnica que se ha utilizado para instalar el césped en Mendizorrotza es una técnica que se ha desarrollado en el campo de fútbol de Mendizorrotza.

Este césped se ha instalado en un día. La técnica que se ha utilizado para instalar el césped en Mendizorrotza es una técnica que se ha desarrollado en el campo de fútbol de Mendizorrotza.

Este césped se ha instalado en un día. La técnica que se ha utilizado para instalar el césped en Mendizorrotza es una técnica que se ha desarrollado en el campo de fútbol de Mendizorrotza.

Este césped se ha instalado en un día. La técnica que se ha utilizado para instalar el césped en Mendizorrotza es una técnica que se ha desarrollado en el campo de fútbol de Mendizorrotza.

Este césped se ha instalado en un día. La técnica que se ha utilizado para instalar el césped en Mendizorrotza es una técnica que se ha desarrollado en el campo de fútbol de Mendizorrotza.

Este césped se ha instalado en un día. La técnica que se ha utilizado para instalar el césped en Mendizorrotza es una técnica que se ha desarrollado en el campo de fútbol de Mendizorrotza.

Este césped se ha instalado en un día. La técnica que se ha utilizado para instalar el césped en Mendizorrotza es una técnica que se ha desarrollado en el campo de fútbol de Mendizorrotza.

Este césped se ha instalado en un día. La técnica que se ha utilizado para instalar el césped en Mendizorrotza es una técnica que se ha desarrollado en el campo de fútbol de Mendizorrotza.

Este césped se ha instalado en un día. La técnica que se ha utilizado para instalar el césped en Mendizorrotza es una técnica que se ha desarrollado en el campo de fútbol de Mendizorrotza.

Este césped se ha instalado en un día. La técnica que se ha utilizado para instalar el césped en Mendizorrotza es una técnica que se ha desarrollado en el campo de fútbol de Mendizorrotza.

Este césped se ha instalado en un día. La técnica que se ha utilizado para instalar el césped en Mendizorrotza es una técnica que se ha desarrollado en el campo de fútbol de Mendizorrotza.

58/DEPORTES

Matteo de León

SEGUNDA DIVISION B

El césped del nuevo campo de Puente Castro ya está instalado. En tan sólo 11 horas quedó colocado sobre el firme del estadio que servirá de escenario provisional mientras se construye el 'Nuevo Amilivia' en el Paseo Sáenz de Miera. El césped, de origen holandés, fue situado mediante rollos de 50 metros de largo y 1 metro de ancho. El día 15 será estrenado por la Cultural y el Zaragoza.



La instalación del césped sobre el nuevo campo de fútbol se efectuó en tan sólo once horas.

Deprisa, deprisa

El césped del campo de Puente Castro quedó instalado en tan sólo once horas

LEÓN: Angel Ferrás

El nuevo campo de Puente Castro, que sustituirá provisionalmente al viejo estadio 'Antonio Amilivia' mientras se edifica el 'Nuevo Amilivia' al lado del Palacio de los Deportes, ya cuenta desde el día de ayer con el césped correspondiente. La hierba, de origen holandés, fue colocada en la mañana de ayer en tan sólo 11 horas (desde las 8:00 horas hasta las 19:00 horas).

Según Juan Palau, encargado de la obra, el césped que se ha instalado en el nuevo campo holandés, considera que el césped que hemos traído desde Holanda es considerado como las tepes (palabra técnica del material) de más calidad que hay actualmente en Europa. Además, la instalación es muy rápida. Con rollos de césped de 50 metros de largo y 1 metro de ancho se avanza en la colocación. Los trabajos han tardado 11 horas en situar la hierba en el campo. Otros estadios, como el Bernabéu o el Nou Camp, tardaron cuatro días en instalar el césped que, incluso en otros estadios, tardó en ser colocado.

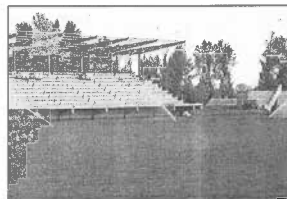

El césped desplazado desde Holanda está considerado como el de mejor calidad.

El concejal de deportes del Ayuntamiento de León, Enrique Gil, visitó las instalaciones durante la mañana de hoy, con el fin de dar el visto bueno a las obras realizadas hasta la fecha.

• Sito jugará como central y Sukurva vuelve al lateral

El futbolista procedente de la UD Salamanca, Sito, jugará el domingo frente al Girona en la posición de central, mientras que Sukurva retornará a su puesto de lateral derecho, todo ello motivado por la baja obligada de Torrealba, debido a la explosión de que fue objeto el pasado domingo frente al Lugo. El brasileño Armando, por su lado, volverá al interior derecho, en el partido de Tino, mientras que la lista estará en la delantera, en la que jugarán por un puesto Miguel y Aert. Gerardo Martínez, de la empresa Grupo Asegurador, ha viajado a Girona (en caso de lesiones) en la tarde de ayer a jugar fútbol de la Cultural (Trapatza, Etxebarria, Arriola, Rubén, J.).

El golf reúne a las estrellas del deporte en Terramar

Koeman fue la atracción en el Gran Premio Segura Viudas

El golf reúne a las estrellas del deporte en Terramar. Koeman fue la atracción en el Gran Premio Segura Viudas. Koeman fue la atracción en el Gran Premio Segura Viudas. Koeman fue la atracción en el Gran Premio Segura Viudas.

Elogios para la labor del greenerkeeper

Todos elogian la labor del greenerkeeper. Todos elogian la labor del greenerkeeper. Todos elogian la labor del greenerkeeper.

Palao por balón

Palao por balón. Palao por balón. Palao por balón.

REDACCIÓN: BARCELONA

Redacción: Barcelona. Redacción: Barcelona. Redacción: Barcelona.

Segura Viudas

Segura Viudas. Segura Viudas. Segura Viudas.

I JORNADAS TÉCNICAS DE GOLF

Con la participación de los mejores campos de golf en España.

Manuel Barromeo, arquitecto de la Comunidad de Madrid, habló sobre "Apuntes técnicos de diseño de campos de golf en España". José Benito Catalá, profesor de jardinería de la Escuela Central de Copacabana Agrícola de San Fernando de los Baños, presentó el tema "Poda y clivaje en campos de golf".

José María García, director de la Escuela Agrícola de San Fernando de los Baños, presentó el tema "Poda y clivaje en campos de golf".

José María García, director de la Escuela Agrícola de San Fernando de los Baños, presentó el tema "Poda y clivaje en campos de golf".

José María García, director de la Escuela Agrícola de San Fernando de los Baños, presentó el tema "Poda y clivaje en campos de golf".

José María García, director de la Escuela Agrícola de San Fernando de los Baños, presentó el tema "Poda y clivaje en campos de golf".

José María García, director de la Escuela Agrícola de San Fernando de los Baños, presentó el tema "Poda y clivaje en campos de golf".

José María García, director de la Escuela Agrícola de San Fernando de los Baños, presentó el tema "Poda y clivaje en campos de golf".

José María García, director de la Escuela Agrícola de San Fernando de los Baños, presentó el tema "Poda y clivaje en campos de golf".

José María García, director de la Escuela Agrícola de San Fernando de los Baños, presentó el tema "Poda y clivaje en campos de golf".

José María García, director de la Escuela Agrícola de San Fernando de los Baños, presentó el tema "Poda y clivaje en campos de golf".

José María García, director de la Escuela Agrícola de San Fernando de los Baños, presentó el tema "Poda y clivaje en campos de golf".

José María García, director de la Escuela Agrícola de San Fernando de los Baños, presentó el tema "Poda y clivaje en campos de golf".

José María García, director de la Escuela Agrícola de San Fernando de los Baños, presentó el tema "Poda y clivaje en campos de golf".

José María García, director de la Escuela Agrícola de San Fernando de los Baños, presentó el tema "Poda y clivaje en campos de golf".

José María García, director de la Escuela Agrícola de San Fernando de los Baños, presentó el tema "Poda y clivaje en campos de golf".

José María García, director de la Escuela Agrícola de San Fernando de los Baños, presentó el tema "Poda y clivaje en campos de golf".

José María García, director de la Escuela Agrícola de San Fernando de los Baños, presentó el tema "Poda y clivaje en campos de golf".

La recompensa: Todos los que recibieron copa posaron para la foto de rigor. (Foto: A. Vázquez)